

TIPO DE PROJETO: LIGAÇÃO NOVA LOTEAMENTO  
 CLIENTE: PREFEITURA COXILHA  
 IN REFERÊNCIA: 308527546  
 CONTATO: PLINIO FARIAS DA SILVA - (54) 9 9975-8300  
 ENDEREÇO: R BALDUINO PEDROSO S/N° COXILHA - RS

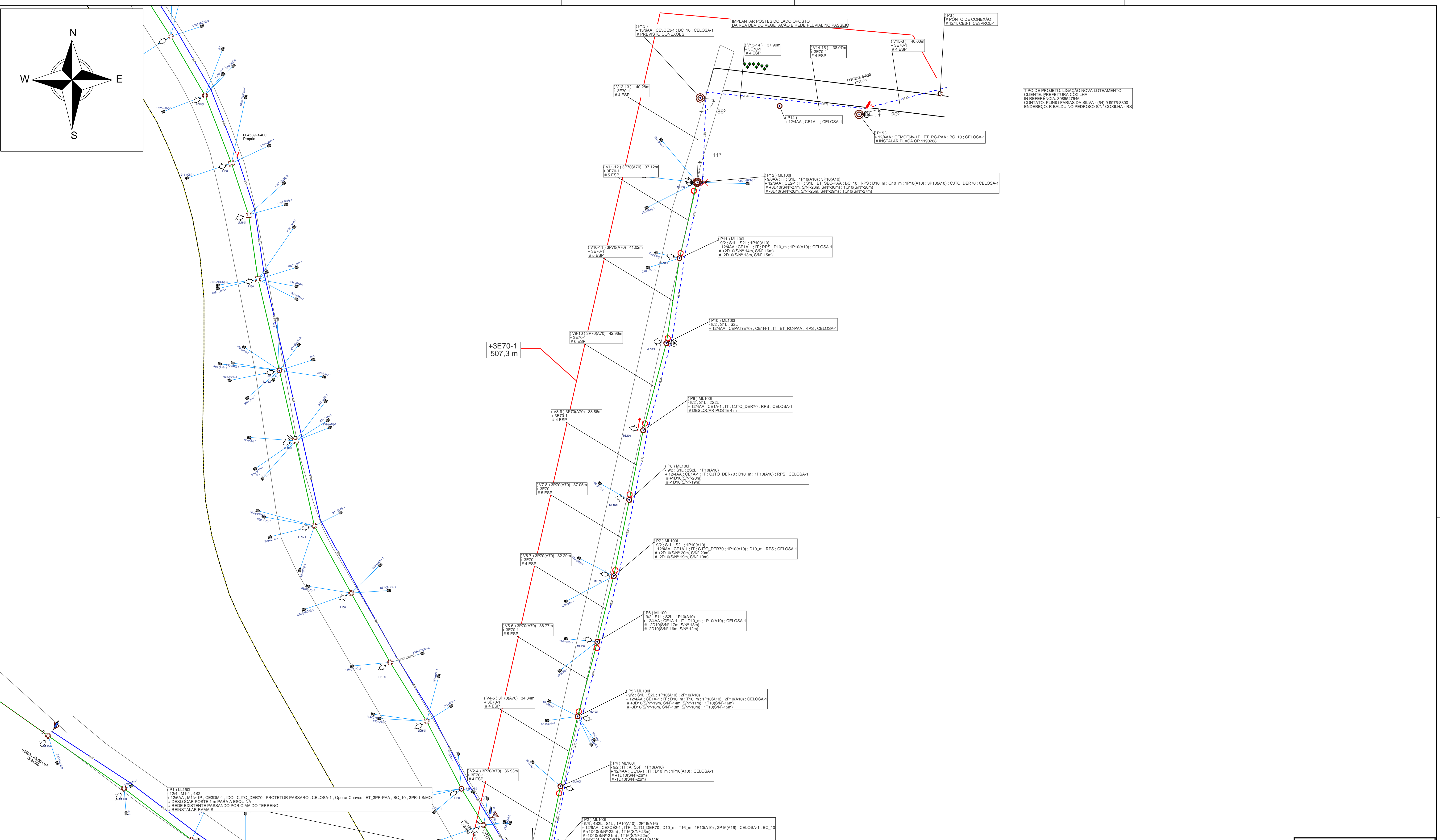

**PLANO DE EXECUÇÃO**

Abrir cavas e preparar a obra, realizar atividades no P1 com auxílio da LV, demais atividades em LM. MO manobra paga no P1.  
 Se possível, na mesma programação podem ser executadas as seguintes notas 4641842  
**Executar as atividades com segurança respeitando normas e orientações.**

Ação	Equipamento	Número	Clientes	Duração	CHI	
Abrir	Transformador	747125	71	6	426	
					<b>CHI TOTAL</b>	<b>426</b>

Linha Viva? **Sim**

Poste novo a ser instalado (quando indicado em planta)

.... GED POSTE AA 17464 ....

**\*\*ATERRAMENTO URBANA\*\***  
 > RESISTÊNCIA IGUAL OU MENOR QUE 80 OHMS, FINALIZAR OBRA  
 > RESISTÊNCIA ACIMA DE 80 OHMS, CONSULTAR A REDN

**\*\*ATERRAMENTO RURAL\*\***  
 > RESISTÊNCIA IGUAL OU MENOR QUE 50 OHMS, FINALIZAR OBRA  
 > RESISTÊNCIA ACIMA DE 50 OHMS, CONSULTAR A REDN

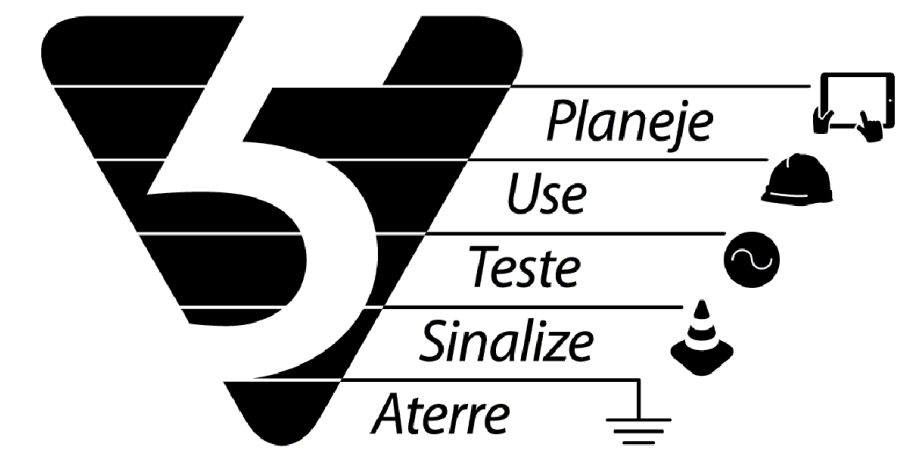

*Renan Maccari*  
 Renan Maccari  
 Gerência de Processos de Obras e Manutenção | DROP  
 Técnico de Análise e Projetos  
 CREA: RS259110

Gerência de Serviços de Rede: PLANALTO	
Município: Coxilha	
Cliente: PREFEITURA COXILHA	
Obra: LIGAÇÃO NOVA LOTEAMENTO	
Endereço: R BALDUINO PEDROSO S/N1 99145-000 COXILHA BR RS	
Responsável Técnico: Eng. Ederson Paulo Vogel CREA: RS195794	Escala: 1:850 Classe de Isolação 19kV Projeto: 000007146598
Data: 10/07/2023	Nota: 300000887133
AL: ENG13	Folha 1
Projeto: 000007146598	Levantador: JOSE GLAUCO