

PLANTA DE EMERGÊNCIA

PROCEDIMENTOS BÁSICOS DE EMERGÊNCIA CONTRA INCÊNDIOS

- 1 - Análise da Situação: A situação de alerta deverá ser avaliada e, verificada a existência de uma emergência, deverão ser desencadeados os procedimentos necessários para o atendimento da emergência.
- 2 - Alerta: Ao ser detectado um princípio de incêndio, o alarme manual deverá ser acionado, por meio de botoeira tipo "quebra-vidro", localizadas em locais estratégicos. Deve-se ligar para o Corpo de Bombeiros (Fone 193).
- 3 - Apoio Externo: Acionar o Corpo de Bombeiros através do telefone 193, o mais breve possível, dando as seguintes informações:
 - nome do comunicante e número de telefone utilizado;
 - endereço completo da edificação (Rua Narciso Vieira, s/nº, bairro Boqueirão);
 - pontos de referência para localização (em frente a Associação do HSPV);
 - características do incêndio (se possível identificar local do fogo);
 - quantidade e estado de saúde de eventuais vítimas;
- 4 - Primeiros Socorros: Os primeiros socorros devem ser prestados a eventuais vítimas, mantendo ou estabilizando as funções vitais até a chegada do socorro especializado.
- 5 - Eliminar Riscos: Deve ser providenciado quando possível o desligamento da energia elétrica e o fechamento de registros e tubulações de GLP (quando houver). O desligamento geral deve ser executado pela concessionária ou pelo Corpo de Bombeiros.
- 6 - Abandono de Área: Caso seja necessário abandonar a edificação, deve ser acionado novamente o alarme de incêndio, caso o mesmo já tenha sido desligado, para que se inicie o abandono geral. Todos os ocupantes devem dirigir-se imediatamente as rotas de fuga que levam ao ponto de encontro, e permanecer ali até a definição final.
- 7 - Isolamento de Área: A área sinistrada deve ser isolada fisicamente, de modo a garantir os trabalhos de emergência e evitar que pessoas não autorizadas adentrem ao local.
- 8 - Combate a Incêndio: O incêndio deve ser combatido na fase inicial, usar extintores e hidrantes de modo a evitar a sua propagação e consequências até a chegada do Corpo de Bombeiros.

TELEFONES ÚTEIS

BOMBEIROS.....193
BRIGADA MILITAR.....190
SAMU.....192
HOSPITAL DA CIDADE.....2103 3333
HOSPITAL HSPV.....3316 4000
HOSPITAL MUNICIPAL.....3316 4500
ENTIDADE DISTRIBUIDORA DE ELETRICIDADE - RGE.....0800 970 0900
ENTIDADE DISTRIBUIDORA DE ÁGUAS - CORSAN.....0800 646 6444
TÉCNICO DE SEGURANÇA.....
ADMINISTRAÇÃO.....
RESP. PELA COORDENAÇÃO DO PLANO DE EMERGÊNCIA.....

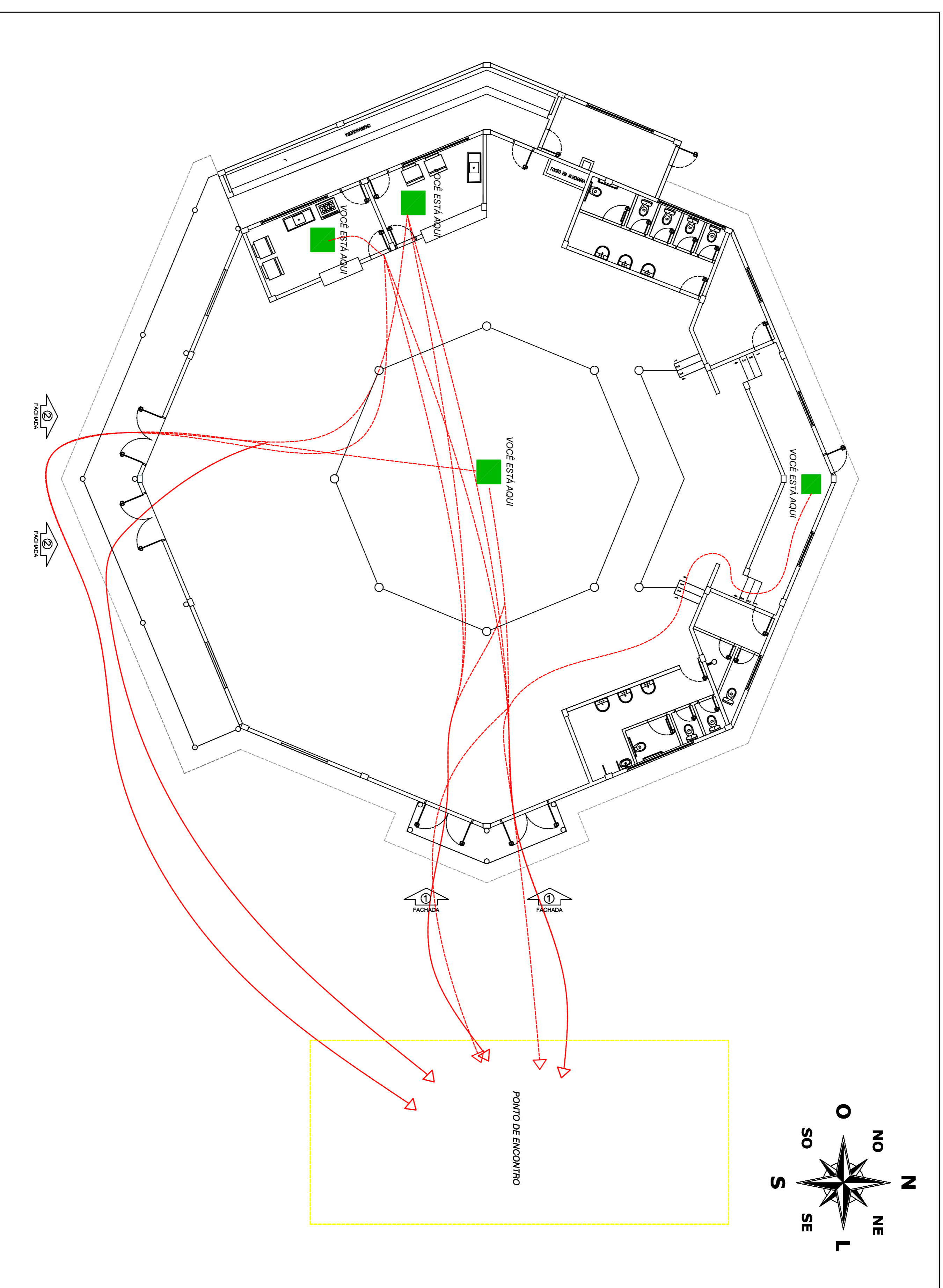

Centro de Eventos de Coxilha
Endereço: Rua Crispim Teixeira Sobrinho, S/N, Distrito Industrial - Coxilha/RS
Área construída: 670,00 m²
Dezembro de 2018

Esta planta é complementar ao Plano de Prevenção e Combate a Incêndio
elaborado pela empresa Berardi Engenharia & Construção.

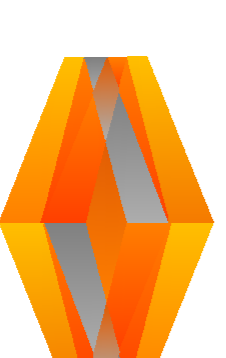

BERARDI
ENGENHARIA
& CONSTRUÇÃO

Rua Capitão Eleutério, 610, Sala 406, Edifício Centro Executivo, Passo Fundo/RS, 99010-060
berardiengenharia@gmail.com (54)3313 9870 - (54) 9994 0837
CNPJ: 13.425.382/0001-47
PROPRIETÁRIO:
RESPONSÁVEL TÉCNICO:
Jean Berardi Manica
Engº Civil CREA-RS 133.545-D

BERARDI & BERARDI LTDA.

Município de Coxilha
CNPJ: 92.411.933/0001-90
Ivan José Tamainho

PROJETO: **PLANO DE PREVENÇÃO E COMBATE A INCÊNDIO**

CONTÉUDO DA PRANCHA: **Planta de Emergência**

ENDEREÇO DA OBRA: Rua Crispim Teixeira Sobrinho - S/N - Distrito Industrial - Coxilha/RS
DESENHO: ESCALA: 1/75 DATA: Novembro de 2018 ÁREA DO PROJETO: 670,00m² PRANCHA: **02**