

CORTE A-A'

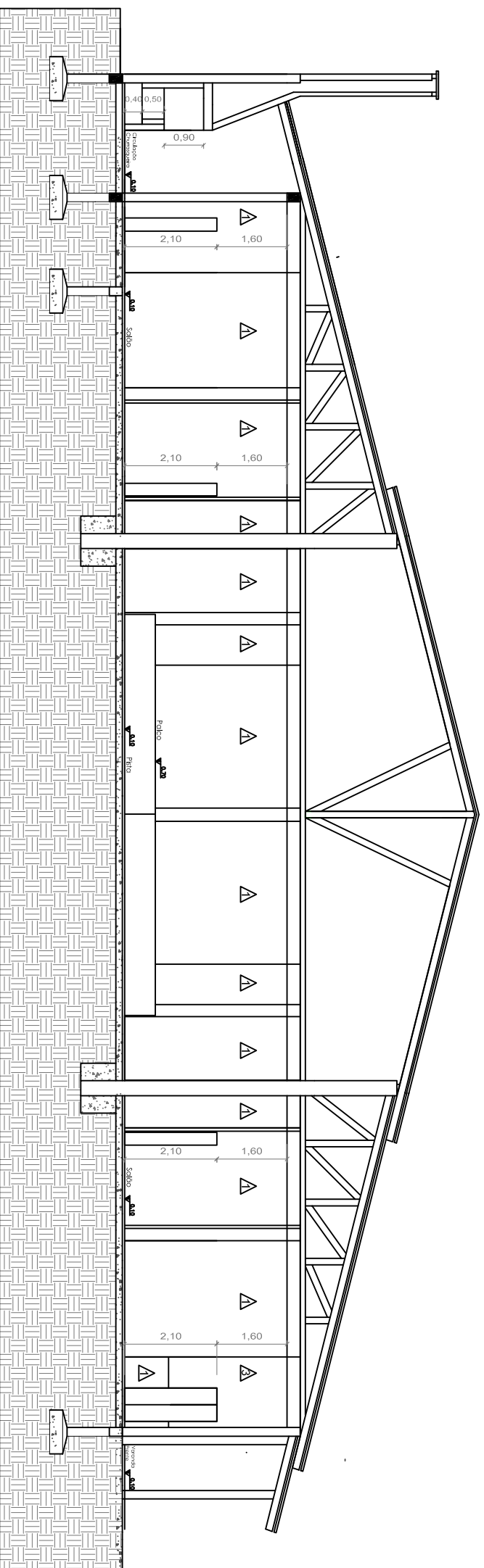

CORTE A-A''

ESPECIFICAÇÃO DAS PAREDES

- ▲ Alvenaria de vedação de blocos cerâmicos furados no vertical de 14x19x39cm (espessura 14cm).
- ▲ Revestimento cerâmico para paredes com placas tipo esmaltado extra de dimensões 33x45 cm.
- ▲ Parede em madeira.

OBRA/LOCAL: Centro Municipal de Eventos

Rua Crispim Teixeira Sobrinho, S/Nº, Coxilha-RS

TÍTULO: Projeto Arquitetônico

DESCRIÇÃO: Cortes

RESPONSÁVEL TÉCNICO:

MARCOS ANDRÉ MIOZZO ZAVODNIK

Eng. Civil CREMERS 157892

ESCALA: 1/125

DATA: ABRIL/2019

FRANQUIA Nº:

ARQ
04/06

PROPRIETÁRIO:

LILDO JOSÉ ORTI

PRÉFETO MUNICIPAL